

FALTAN:
19 DÍAS
PARA LAS ELECCIONES



Así avanza el calendario electoral:



**Segundo Simulacro del
SIREPRE (julio 27)**



Capacitación a jurados
electorales (**julio 28 - agosto 17**)



Difusión de encuestas
electorales (**mayo 20 - agosto 10**)



Periodo de prohibición de
propaganda gubernamental
(**julio 17 - agosto 17**)



Periodo excepcional de
inhabilitación de candidatos
por hechos sobrevinientes
comprobados (**agosto 3 - 13**)



Publicación y difusión de
mesas de sufragio (recinto,
asiento, circunscripción
uninominal y especial)
(**agosto 10**)

¿Qué significa esto para ti como elector?

**Si eres jurado electoral, tu
deber es capacitarte.**

Si el notario electoral no pudo
comunicarse contigo, puedes
acudir al TED de tu
departamento.

**Verifica aquí si fuiste elegido
como jurado electoral**

La OCD pregunta ¡Danos tu opinión!

**¿Participarás en alguna de
las iniciativas de
observación ciudadana
este 17 de agosto?**

**Deja tu respuesta
haciendo clic aquí**



ANÁLISIS DE LA SEMANA

SIMULACRO DEL SIREPRE PRETENDE FORTALECER LA TRANSPARENCIA Y CONFIANZA DE CARA AL 17 DE AGOSTO

El domingo 27 de julio el Tribunal Supremo Electoral (TSE) llevó a cabo el primer simulacro abierto a organizaciones políticas y de la sociedad civil, del Sistema de Resultados Preliminares (SIREPRE), con la participación de más de 6.000 operadores distribuidos en los nueve departamentos del país y la presencia de misiones de observación de la Unión Europea, la OEA y grupos nacionales como la Misión de Observación Electoral (MOE) de Fundación Jubileo.

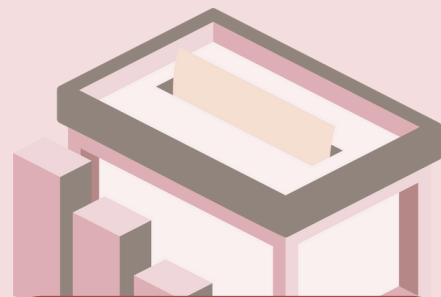

**Clic aquí para
conocer el análisis
completo**

